

**COMUNI DI  
ROSARNO - FEROLETO DELLA CHIESA  
LAUREANA DI BORRELLO - RIZZICONI SERRATA  
SAN PIETRO DI CARIDA' - SAN CALOGERO**  
(Province di Reggio Calabria e Vibo Valentia)  
**PIANO STRUTTURALE ASSOCIATO (P.S.A.)**  
(L.U.R. 16 aprile 2002, n. 19)



**PROFESSIONISTI INCARICATI**  
 arch. Fulvio A. Nasso - Capogruppo  
 arch. Giuseppe Lombardo  
 arch. Salvatore Sclaro  
 arch. Salvatore Foti  
 pian. terr. Rocco Panetta  
 arch. Rocco Virgilio  
 arch. Francesco Mammola  
 ing. Enrico Menzies

prof. geol. Giuseppe Mandaglio  
 geol. Michele Mandaglio  
 ing. Pasquale Penna  
 dott. agr. Tommaso Calabro  
 arch. Maddalena Sica  
 arch. Francesco Pizzi  
 dott. soc. Antonio Nasso

**RESPONSABILE DEL PROCEDIMENTO**  
 ing. Alexandra Campisi

**QAD  
TAV  
1d**

**QUADRO CONOSCITIVO TERRITORIALE  
COMUNI DI ROSARNO, FEROLETO DELLA CHIESA,  
LAUREANA DI BORRELLO, RIZZICONI,  
SAN CALOGERO, SAN PIETRO DI CARIDA', SERRATA.  
INDIVIDUAZIONE CARATTERI, VALORI, VULNERABILITA'**

RAPPORTO DI SCALA: 1:10.000  
 DATA:

**DESCRIZIONE E VALUTAZIONE**

- Area Boscata
- Area da Rimboscire
- Pascolo
- Oliveto
- Agrumeto
- Vigneto
- Macchia
- Area Rurale di Valore Naturalistico
- Area Calanchiva
- Area Sabbiosa
- Idrografia
- Corridoio Ecologico
- Cimitero
- Area Sportiva
- Area Archeologica
- Nucleo Edificato
- A3
- Rete viaria
- Linea ferroviaria

VALUTAZIONE	ACQUA	Aria	SUOLO	FLORA	FAUNA	ANTROPICA
				*		
				*		
				*		
				*		
				*		
				*		
				*		
				*		
			*			
			*			
	*					
					*	
						*
						*
						*
						*
					*	
					*	
					*	

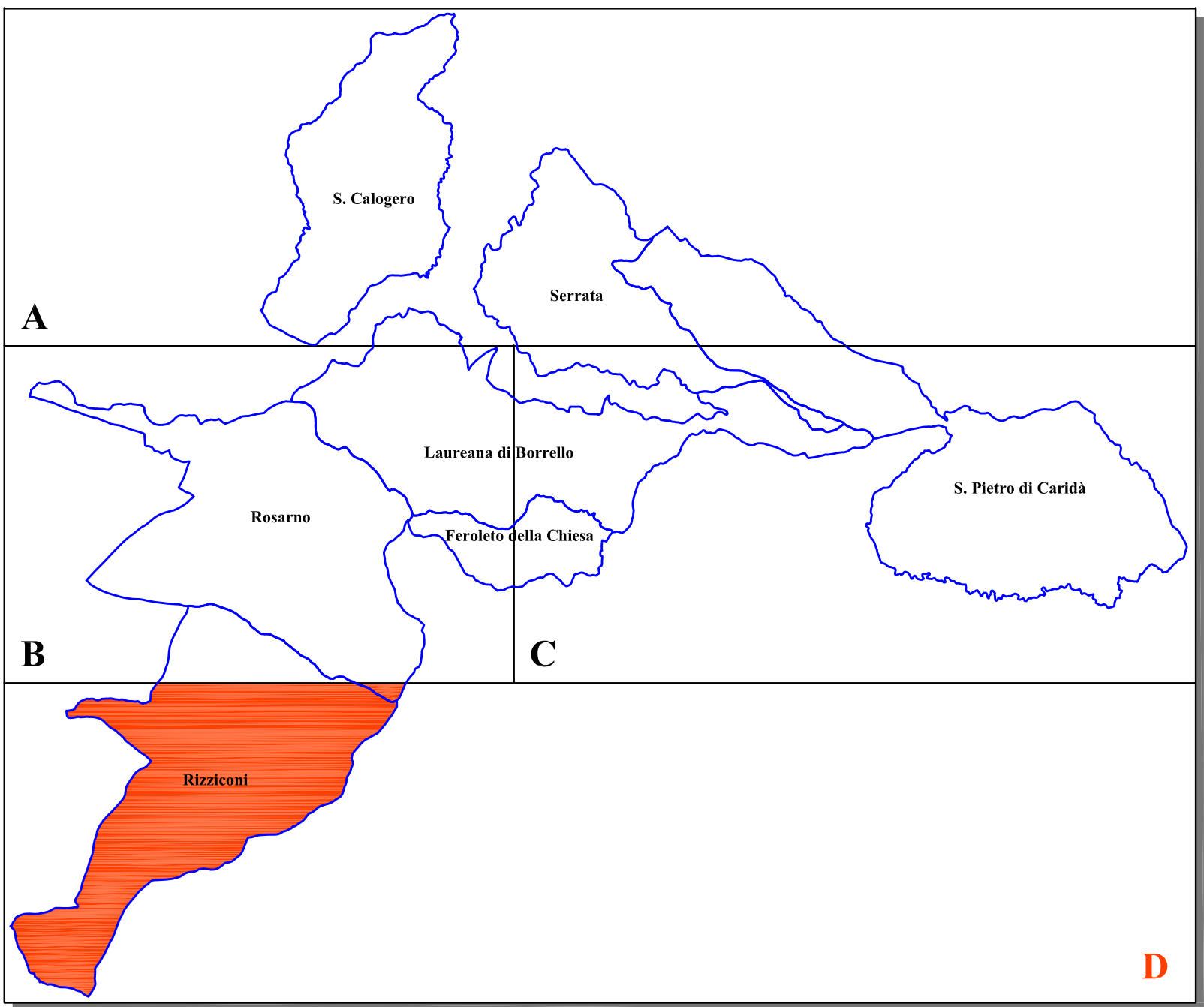
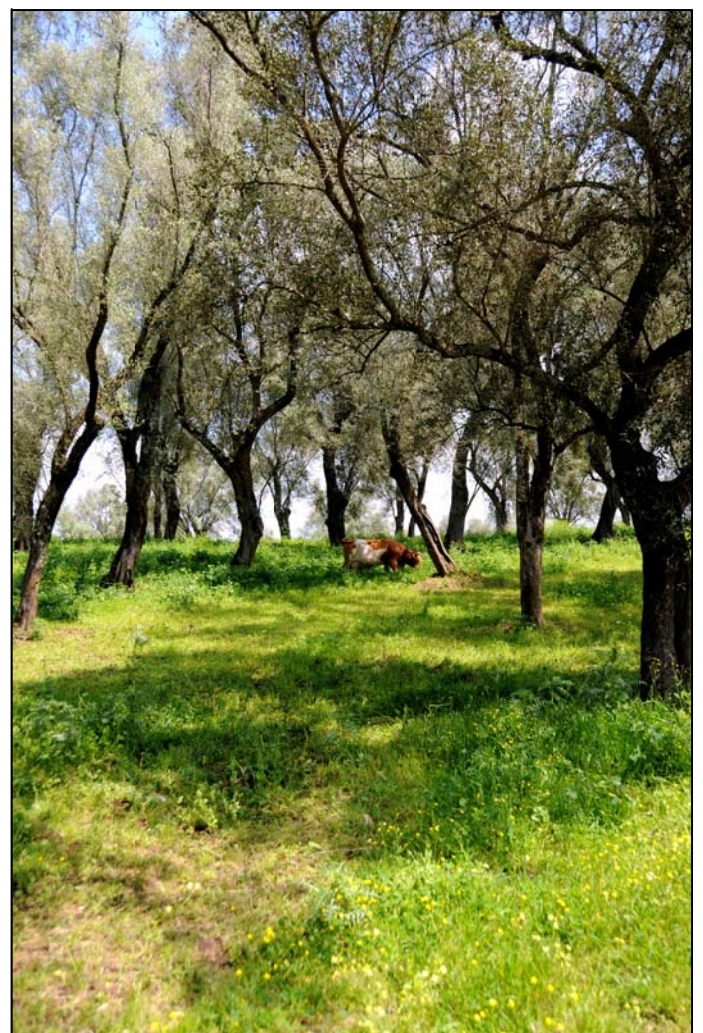
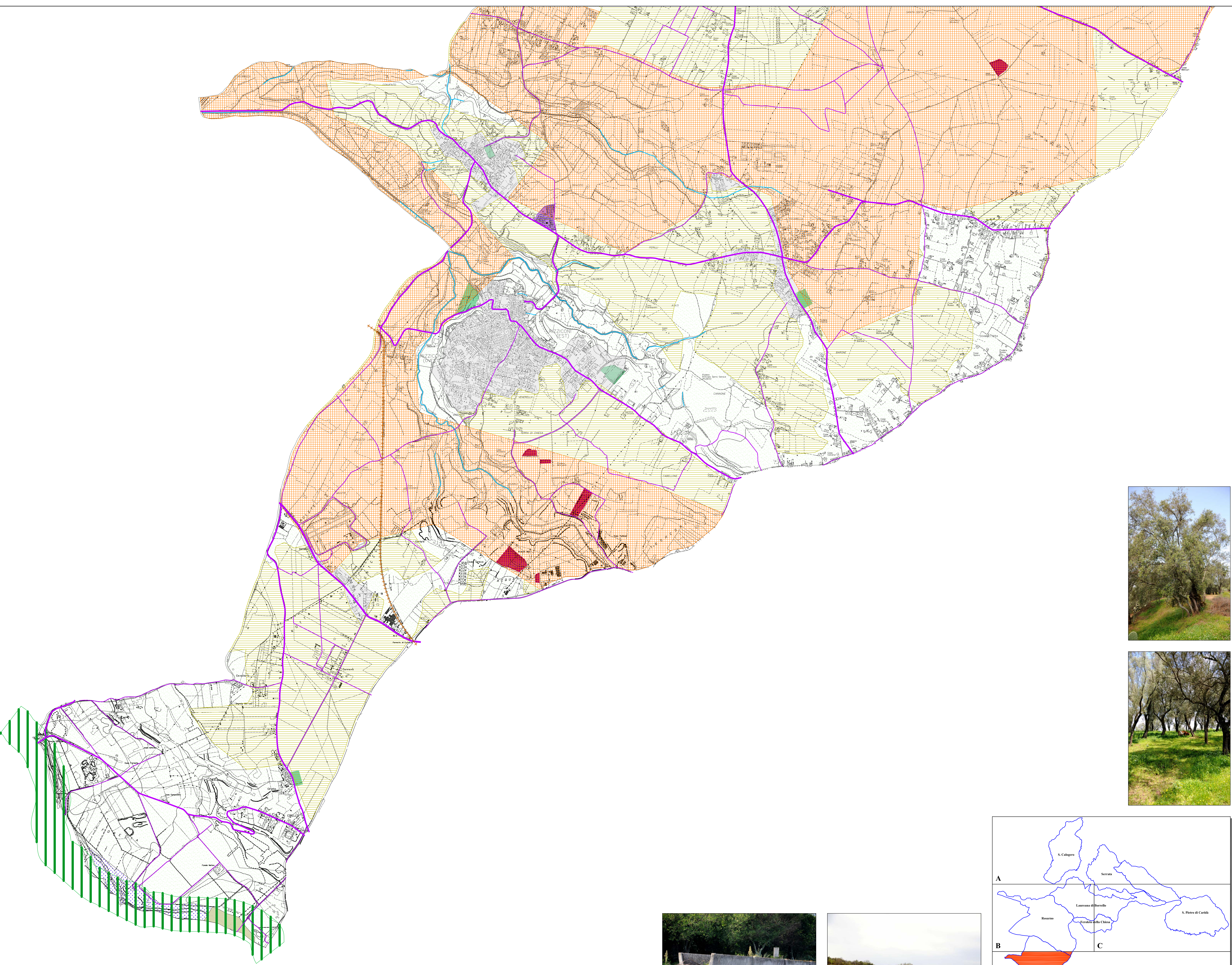

P.S.A.: ROSARNO - FEROLETO DELLA CHIESA - LAUREANA DI BORRELLO - RIZZICONI - SAN CALOGERO - SAN PIETRO DI CARIDA' - SERRATA